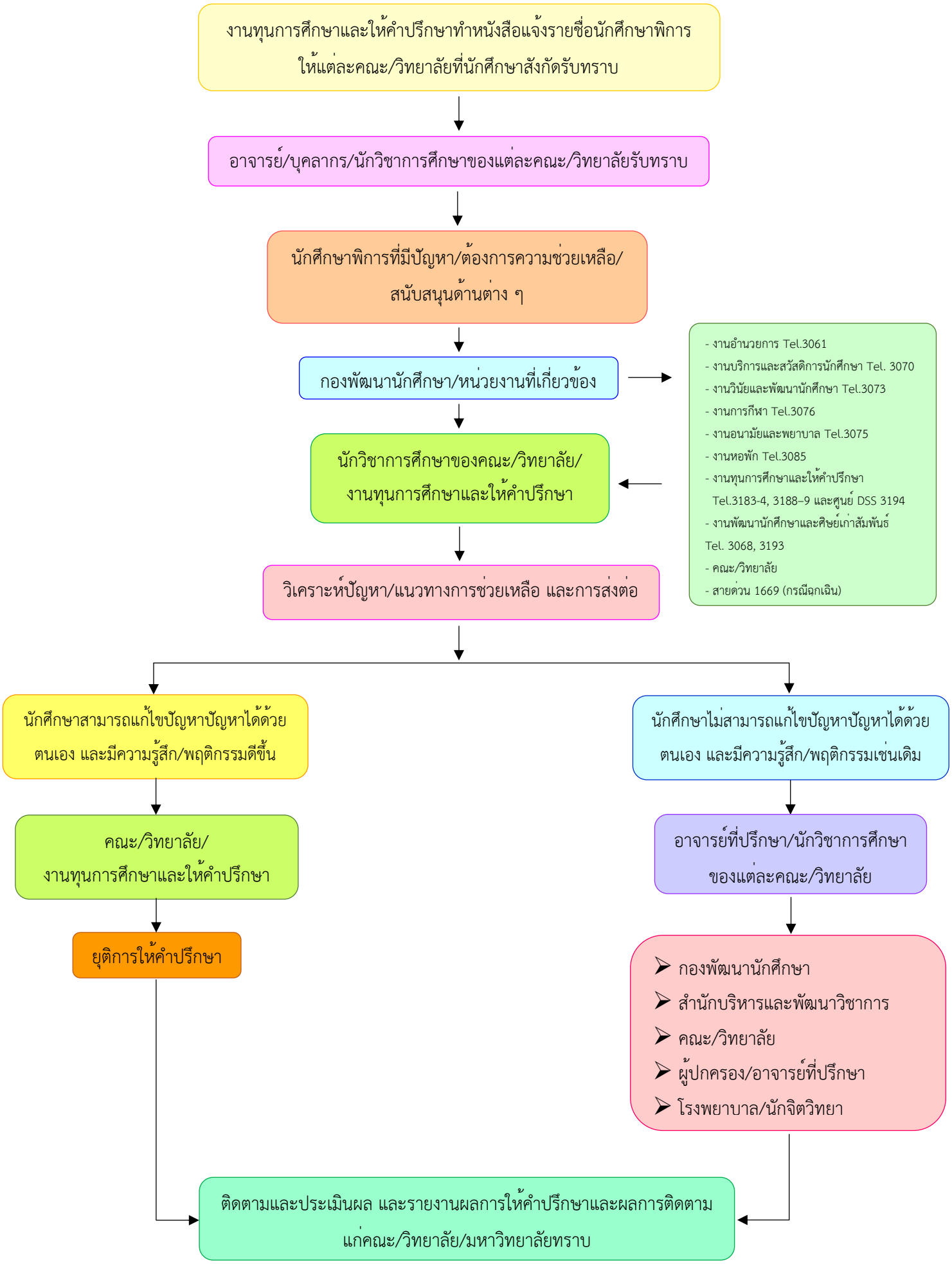กระบวนการดูแลและช่วยเหลือนักศึกษาพิการ มหาวิทยาลัยแม่โจ้ (ด้านการเรียนและด้านคุณภาพชีวิต)