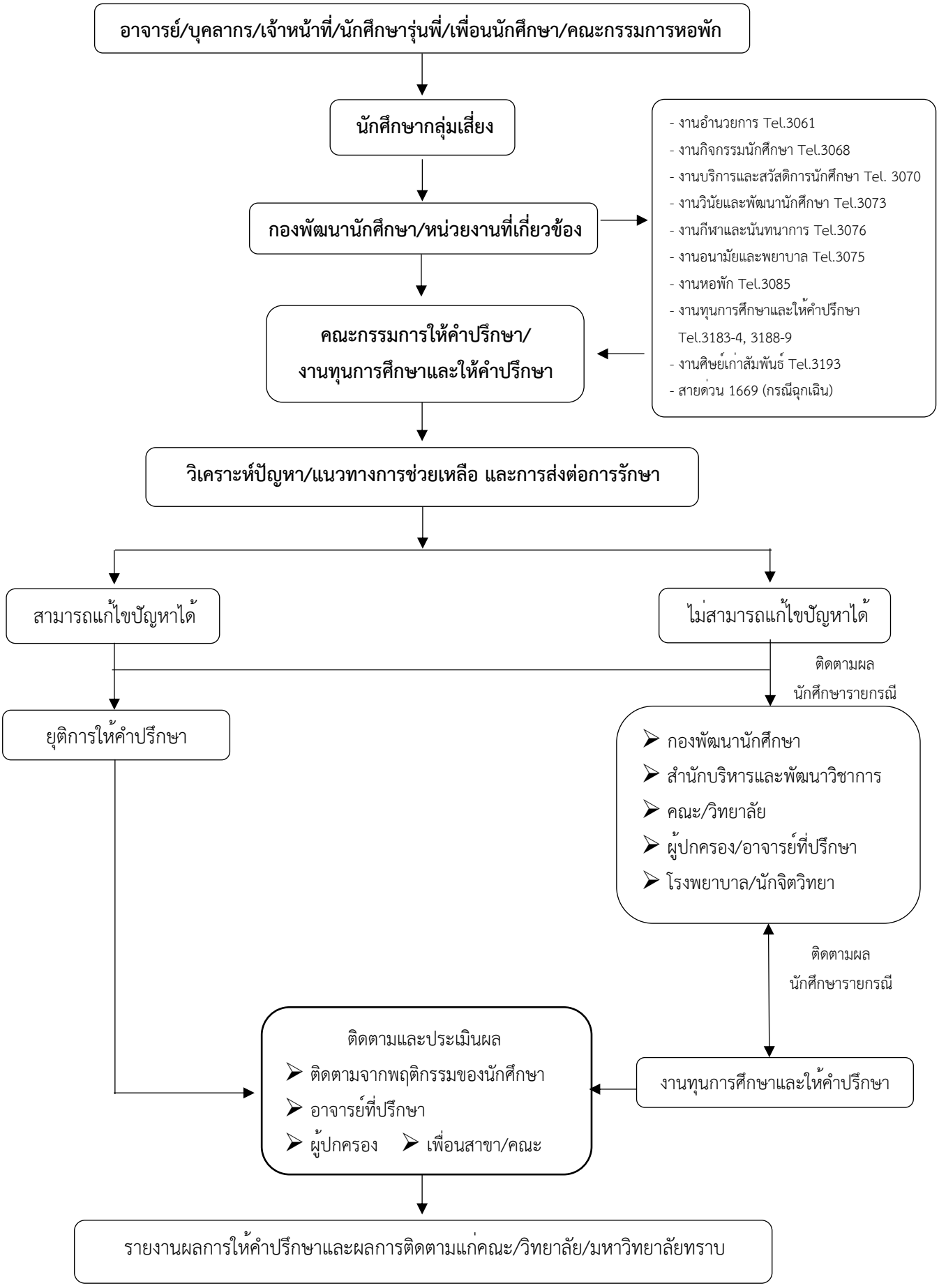กระบวนการส่งต่อนักศึกษากลุ่มเสี่ยง มหาวิทยาลัยแม่โจ้
(กรณีขอรับคำปรึกษาด้านการเรียนและด้านคุณภาพชีวิต และสุ่มเสี่ยงโรคซึมเศร้า/ความเครียด/คิดฆ่าตัวตาย)